



ASOCIACIÓN DESARROLLO TECNOLÓGICO RURAL

Somos un movimiento social formado por emprendedores, empresarios, ciudadanos e instituciones que promueve el desarrollo del sector tecnológico en el entorno rural.





B-RUTAL

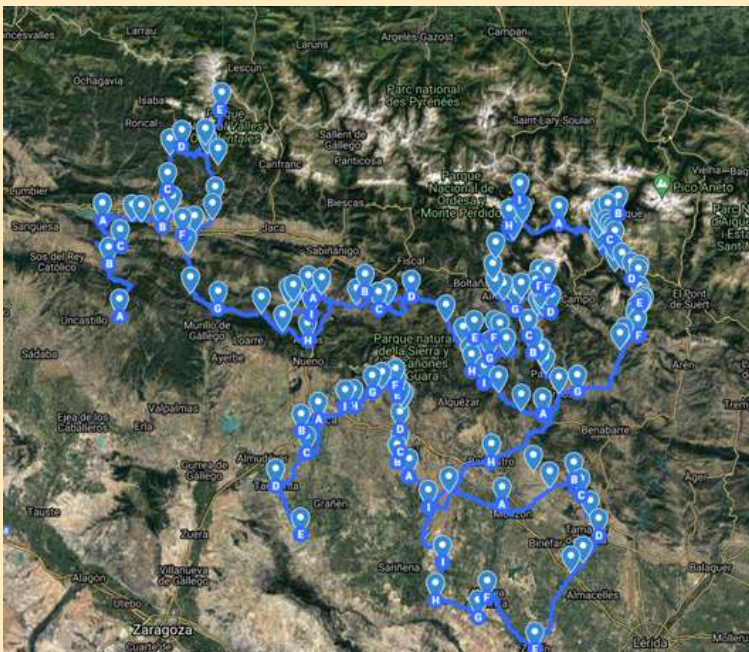

RUTA EN BICICLETA

BICICLETA SOLAR

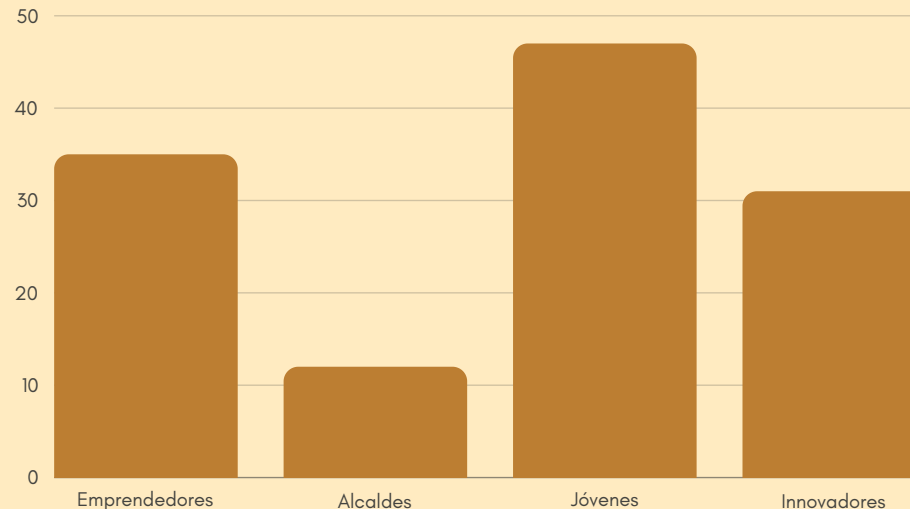

En la mayoría de los pueblos teníamos concertada una entrevista con una persona que tenía mínimo una de las siguientes tres características: joven, innovador o emprendedor. Se realizaron un total de 68 entrevistas que se promocional en el canal de YouTube de la asociación.

Se recorrieron un total de 120 pueblos de toda la provincia de Huesca atravesando todas las comarcas de Huesca.

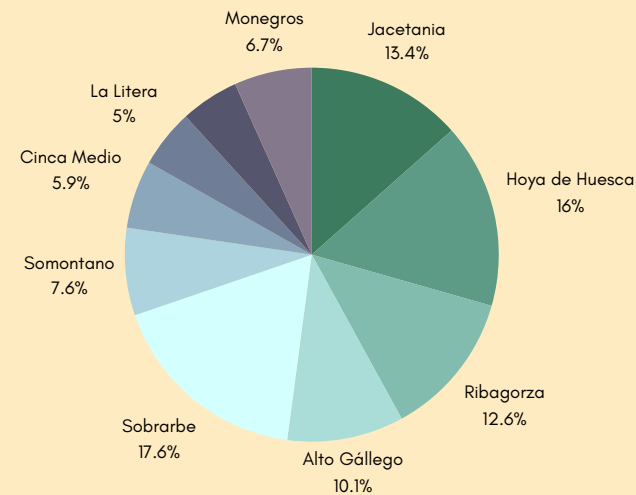

BARRERAS QUE DIFICULTAN EL DESARROLLO DEL SECTOR TECNOLÓGICO EN EL ENTORNO RURAL

Durante la experiencia de la ruta en bicicleta por todas las comarcas de Huesca, vimos que si existe una demanda creciente de teletrabajadores y empresas tecnológicas que quieren ubicarse parcial o completamente en el entorno rural. También descubrimos la necesidad por parte del entorno rural en arraigar población en el territorio.

¿Cómo es que no está habiendo un éxodo urbano de trabajadores tecnológicos por cuenta propia o ajena al entorno rural?

Existen severas barreras para el desarrollo de un sector tecnológico en el entorno rural y de hecho estas son las razones por las cuales aún no existe ya un sector tecnológico allí.

FALTA DE ALQUILER RESIDENCIAL



COSTE DE OPORTUNIDAD LABORAL



CARENCIA DE OFERTA DE TRABAJO TECNOLÓGICO



MALA CONEXIÓN A INTERNET



LOS PUEBLOS DEMANDAN FAMILIAS, NO JÓVENES

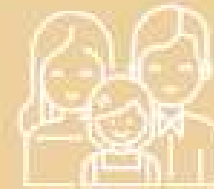

FALTA EJEMPLOS A SEGUIR



DESCONOCIMIENTO REALIDAD RURAL



ESCASO NETWORKING TECNOLÓGICO



ESCASA VISIÓN DE LA OPORTUNIDAD



GRAN RETO PERSONAL



CETER

CENTRO TECNOLÓGICO RURAL

Berdún, en un antiguo silo abandonado.

Reconvertir el Silo en un espacio de alto se ha convertido en un reto que merece la pena abarcar como asociación. Los próximos pasos serán buscar Sponsors para cofinanciar el edificio.

No se consigue firmar un convenio de colaboración con el ayuntamiento y se decide adquirir una borda para replicar el CETER a pequeña escala

CETER - EL SILO (BERDÚN)



APP: VIVIRENUNPUEBLO

Tras nuestro análisis de la realidad rural, decidimos invertir recursos en el desarrollo de una app que ayudara a conectar pueblos con teletrabajadores que se plantean vivir en el entorno rural.

La función es mostrar las características de un pueblo, si hay algún teletrabajador viviendo allí y mostrar oportunidades laborales.

Al hacerlo, las personas de las ciudades pueden comprobar que oportunidades les puede brindar el entorno rural.

- Caso de usuario: Alguien que es teletrabajador que vive en una gran ciudad está pensando en irse a vivir a una zona rural por sus ventajas. El usuario consulta en la app las características de un pueblo. Después, el usuario contacta con alguien el embajador rural que hemos designado en cada Pueblo que participa para conocerlo mejor.

- Segundo caso de usuario: Alguien quiere vivir en un pueblo y busca un Trabajo publicado en la aplicación.

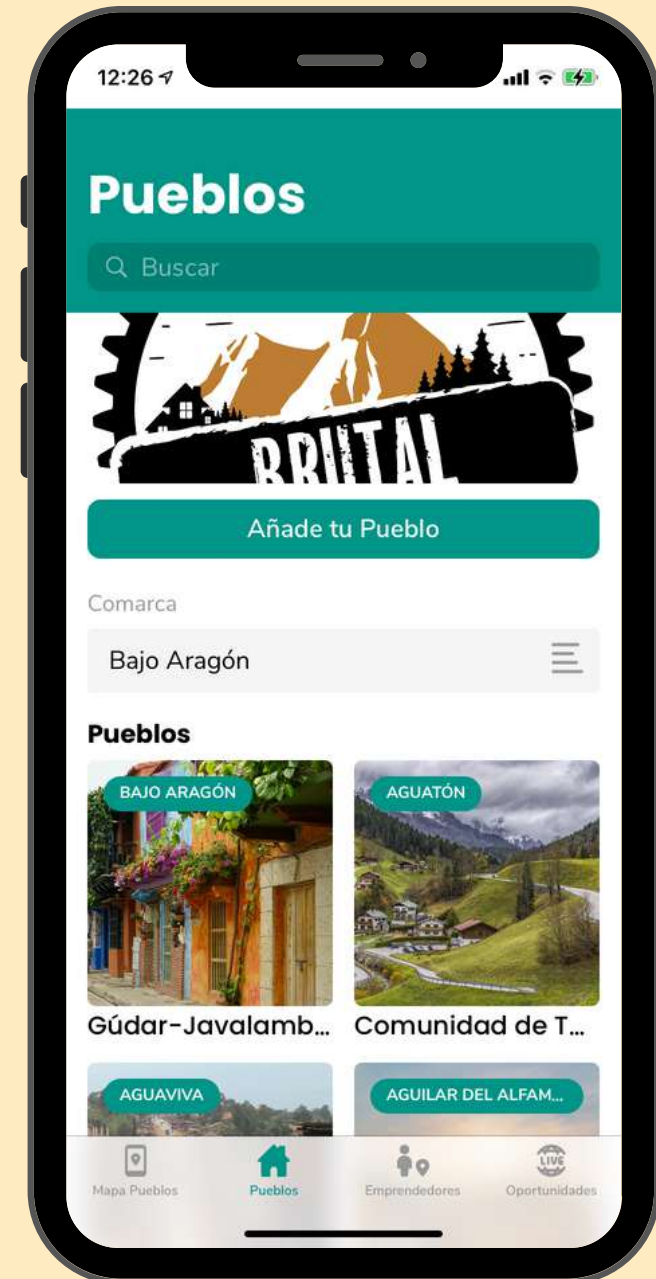

SECCIONES QUE INTEGRA LA APP

Contacto:

pgarcia@soybrutal.org



623 124 735

634 566 406



We love what we do.

Amamos lo que hacemos,
hacemos lo que amamos.

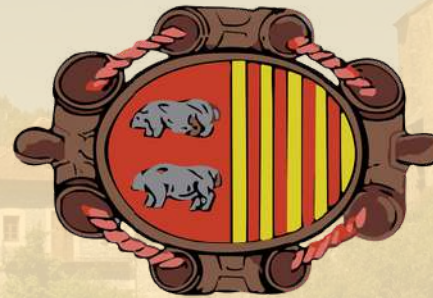

www.movimientotecnologicorural.org

